

## Les visites

Nous tentons de respecter ces horaires mais il peut arriver que l'état de santé d'un patient nous amène à privilégier les soins, ce qui peut entraîner du retard, ou l'interruption momentanée des visites. Merci de votre compréhension.

### Hôpital Civil Marie Curie et Hôpital André Vésale

- ▷ Matin : 07h15 à 07h45
- ▷ Après-midi : 14h00 à 15h30
- ▷ Soir : 18h00 à 19h00

### Hôpital Chimay

- ▷ Après-midi : 14h00 à 15h30
- ▷ Soir : 18h00 à 19h00

Afin de respecter le repos des patients et le travail du personnel de soins, 3 personnes maximum par visite sont autorisées dans la chambre.

**Dans l'intérêt du patient nous autorisons à une personne de rester de 14h00 à 19h00 auprès du patient.**

Des visites permanentes sont autorisées pour les parents des enfants hospitalisés.

Les jeunes enfants sont autorisés à venir rendre visite à leur proche.

## Comment aider votre proche ?

Votre présence est importante mais, parfois, venir aux soins intensifs est difficile. N'hésitez pas à apporter des photos ou éléments personnels qui pourront égayer la chambre et être vus par votre proche. Vous êtes la personne la mieux placée pour répondre aux besoins de votre proche, faites-nous part de vos idées.

### Beaucoup de bruit dans la chambre ?

Lors des visites, il est important d'être préparé aux bruits des soins intensifs. En effet des alarmes retentissent régulièrement. Elles ne sont pas nécessairement un signe de danger. Le personnel soignant est présent pour assurer la surveillance de votre proche.

### Lors d'un transfert vers un autre service ?

La personne référente de la famille sera avertie. Des informations plus complètes se trouvent sur le site du CHU ([www.humani.be](http://www.humani.be)).

*« Il faut garder quelques sourires pour se moquer des jours sans joie » Charles Trenet.*

*L'équipe des soins intensifs*



[www.humani.be](http://www.humani.be)

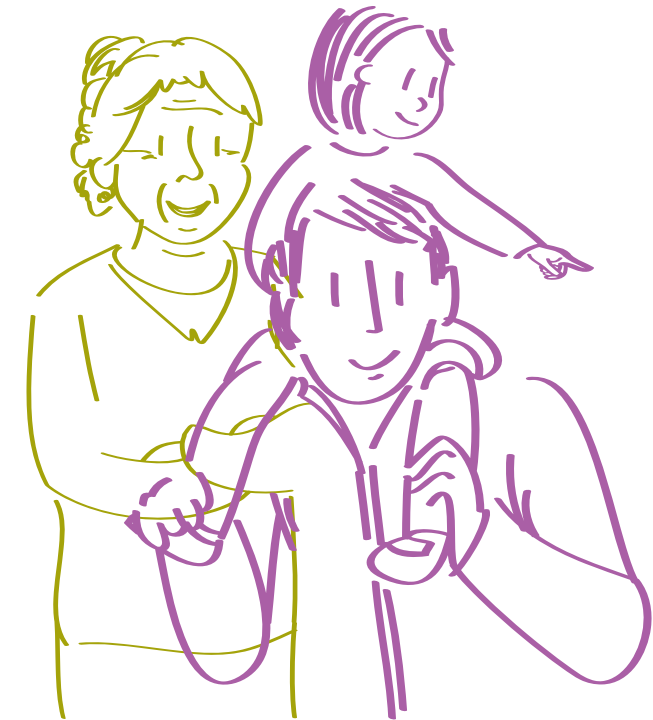

## Unité des soins intensifs

Un membre de votre famille est hospitalisé aux soins intensifs, il est normal que vous soyez inquiets.

Ce document est réalisé afin de vous informer et de vous familiariser avec l'unité.

Nous restons bien sûr à votre disposition pour toutes informations.

### Pour en savoir plus

- ▷ Vidéo de présentation de l'Unité des Soins Intensifs



## Notre service

Ce service a pour missions la surveillance et le traitement des patients (enfants et adultes) présentant ou susceptibles de présenter des altérations réversibles d'une ou plusieurs fonctions vitales (affections graves, surveillance postopératoire...).

### Organigramme du service :

Chef de Service :

- ▷ Dr Biston Patrick

Chef de Service Associé :

- ▷ Dr Vancutsem Maxime

### Médecins spécialistes :

- ▷ Dr Barthelemy Gabriel
- ▷ Dr Fagnoul David
- ▷ Dr Lheureux Olivier
- ▷ Dr Marécaux Gaetan
- ▷ Dr Mignon Frédéric
- ▷ Dr Piagnerelli Michael
- ▷ Dr Simoens Gaetan
- ▷ Dr Thooft Aurélie

### Infirmières chef de services :

- ▷ Mme Pachioli Michèle

### Infirmier(ère)s en chef :

- ▷ Mme Cambier Julie (USI 1 site Marie Curie)
- ▷ Mme Noel Cinderella (USI 2 site Marie Curie)
- ▷ M. Belkaid Yassir (USI 3 site Marie Curie)
- ▷ Mme Buchet Marie (USI 4 site Marie Curie)
- ▷ Mme Minet Julie (site de Vésale)

## Nouvelles de votre proche

**En semaine, à 14h, vous aurez les informations sur l'état de santé de votre proche auprès du médecin et de l'infirmière qui s'en occupent.**

Le respect de la vie privée est important pour tous. Nous souhaitons limiter la diffusion des informations médicales à un cercle restreint de personnes. **Il est important de nous communiquer le nom de la personne référente qui sera le relais entre la famille et l'équipe soignante.** Des informations brèves sont données par téléphone.

### HÔPITAL CIVIL MARIE CURIE

Unité 1 : ☎ 071/92 13 51

Unité 2 : ☎ 071/92 13 52

Unité 3 : ☎ 071/92 13 53

Unité 4 : ☎ 071/92 13 54

### HÔPITAL ANDRÉ VÉSALE :

☎ 071/92 15 89

☎ 071/92 15 90

### HÔPITAL CHIMAY :

☎ 060/21 81 70

- ▶ **Ne prenez pas vos médicaments personnels durant votre hospitalisation**
- ▶ **Interdiction de prendre des photos des patients hospitalisés**

## Questions fréquentes

### Que peut-on apporter au patient aux soins intensifs ?

Les vêtements ne sont pas nécessaires mais vous pouvez apporter :

- ▷ Eau de toilette, déodorant.
- ▷ Savon, shampoing.
- ▷ Hydratant pour les lèvres, crème hydratante.
- ▷ Rasoir.
- ▷ Lunettes, dentiers, appareils auditifs.
- ▷ Brosse à cheveux.
- ▷ Brosse à dents, dentifrice.
- ▷ Musique, photos...

### Les fleurs ne sont pas admises en soins intensifs pour une raison d'hygiène.

Nous vous demandons de garder tous les objets de valeur (bijoux, argent...). Ils ne peuvent être amenés ou laissés en chambre sous risque de perte. Nous en déclinons la responsabilité.

### Combien de temps votre proche va-t-il rester en soins intensifs ?

La durée d'hospitalisation est difficilement prévisible car l'état du patient évolue d'heures en heures. **Les médecins des soins intensifs réévaluent plusieurs fois par jour la situation et tiendront pleinement informée la personne référente.**